

# Simons Pfifikus

**S1 N 48° 05.218 E 008° 05.091**

Jahr in dem das Kreuz errichtet worden ist = A

**S2 N 48° 05.294 E 008° 05.336**

Jahreszahl über Tür Quersumme= B

**S3 N 48° 05.350 E 008° 05.565**

Uhrzeit der Briefkastenentleerung mittwochs. Volle Stunden = C

**S4 N 48° 05.368 E 008° 05.699**

Name des Hofes . Buchstabenanzahl= D

**S5 N 48° 05.166 E 008° 05.519**

Suche die Zahl beim Pfifikus = E

**S6 N 48° 05.160 E 008° 05.260**

Anzahl der kleinen Kreuze im inneren an der Wand = F

**S7 N 48° 04.926 E 008° 05.659**

Anzahl der Buchstaben des Tales auf dem Schild = G

**S8 N 48° 04.810 E 008° 05.655**

Anzahl der Eulenaugen =H

**S9 N 48° 04.832**

Anzahl der Dielenbretter= I

Hier dreht der Pfifikus sehr gerne seine Runde! Über Stock und über Stein geht es ins schöne Griesbachtal und übers "Stutzkappele" weiter zur Bergstraße in Obersimonswald. Genießt die schönen Aussichten und tragt Euch ins Pfifikus-Logbuch ein. Der Rundweg geht Über 5.1Km und 226 Höhenmeter. Es müsste in 2-3 Stunden zu erledigen sein

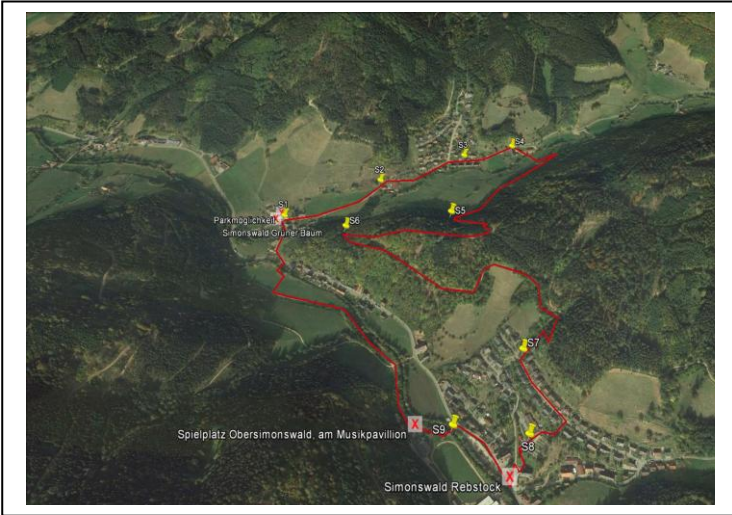

A	B	C	D	E	F	G	H	I

$$x.xxx = (AxE)-(HxI)-368$$

$$y.yyy = (2xBxCxF)-(G+D)$$

**N48.0x.xxx**

**E08.0y.yyy**